

# 25 Novembre 2020

*- La scuola ricorda -*



ISTITUTO COMPrensIVO STATALE  
PRINCIPESSA ELENA DI NAPOLI  
Palermo









## L'incontro di oggi vuole...

- ✓ Muovere delle riflessioni
- ✓ Far riflettere su alcuni stereotipi della società





Al sondaggio hanno partecipato gli alunni di terza media dell'Istituto C. Principessa Elena di Napoli

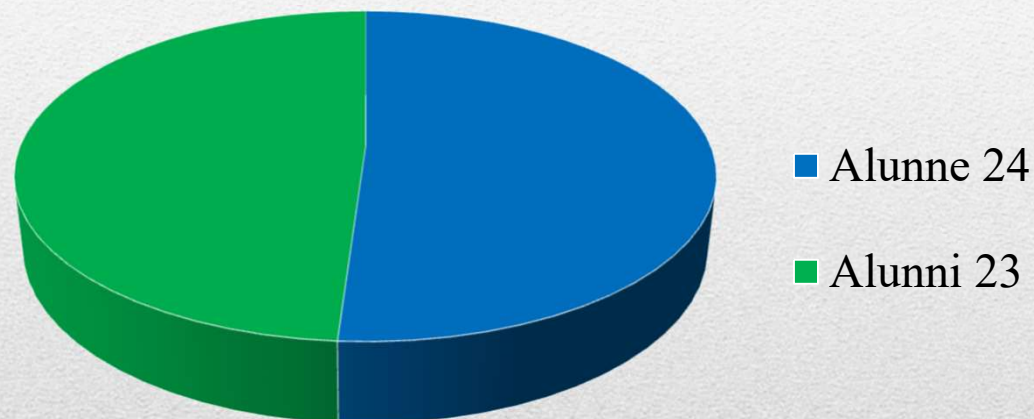

Il numero delle studentesse e degli studenti, presenti il 26 Novembre 2020 è risultato omogeneo



## SONDAGGIO 1: PERSONAGGI TELEVISIVI



12



19





## SONDAGGIO 2: PERSONAGGI POLITICI



2

15





## SONDAGGIO 3: PERSONAGGI STORICI, ARTISTI E POETI



1

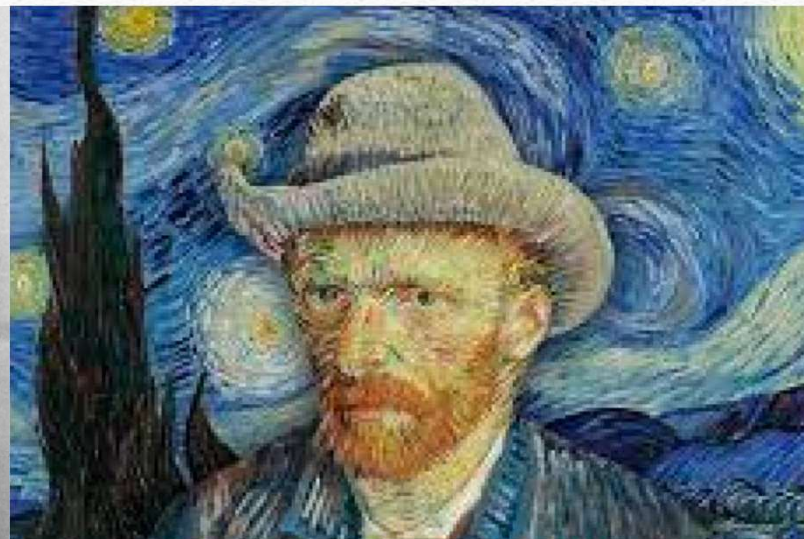

17





## SONDAGGIO 4: PUBBLICITA' CHE TI HANNO COLPITO

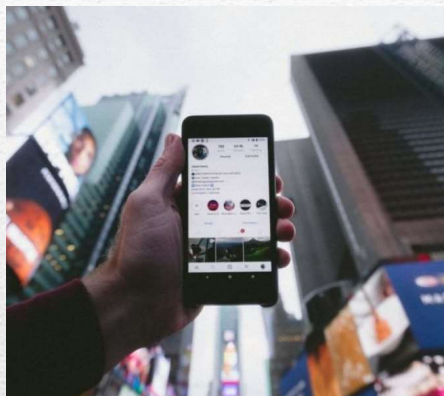

Interessi Personali



Cura della casa e della persona



Famiglia





## SONDAGGIO 5: COMPORTAMENTO

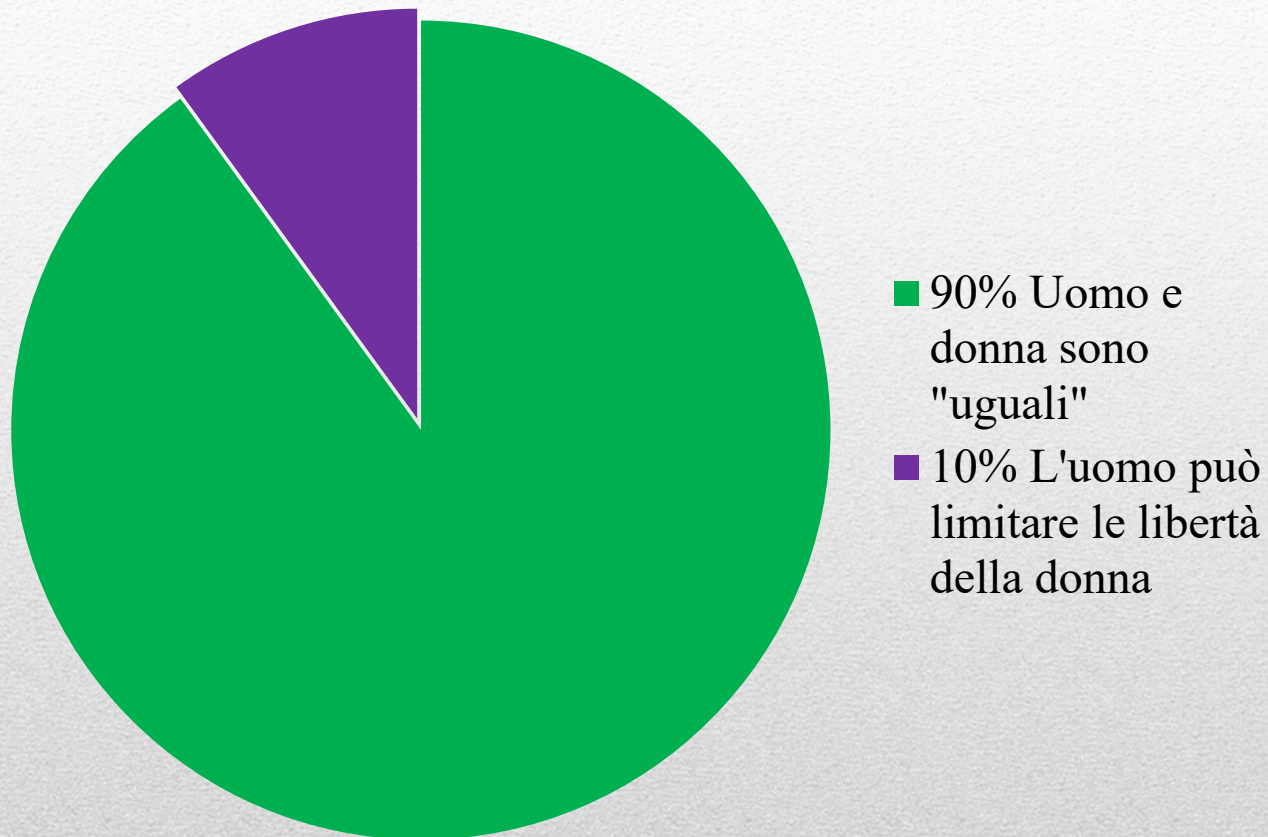



- «Siamo liberi di fare ciò che vogliamo»
- «Nessuno può impedire ad un'altra persona di vivere la propria vita al meglio»
- «Nella relazione ci dev'essere fiducia e libertà, indipendentemente dal sesso»
- «Vietare all'altro di uscire può essere un segno di affetto»
- «La ragazza non è padrona del suo ragazzo...e lui può fare ciò che vuole senza il suo consenso»
- «Non si può e non si deve togliere la libertà a nessuno»





## SONDAGGIO 6: CONTRIBUISCI ALLA CURA DELLA CASA?

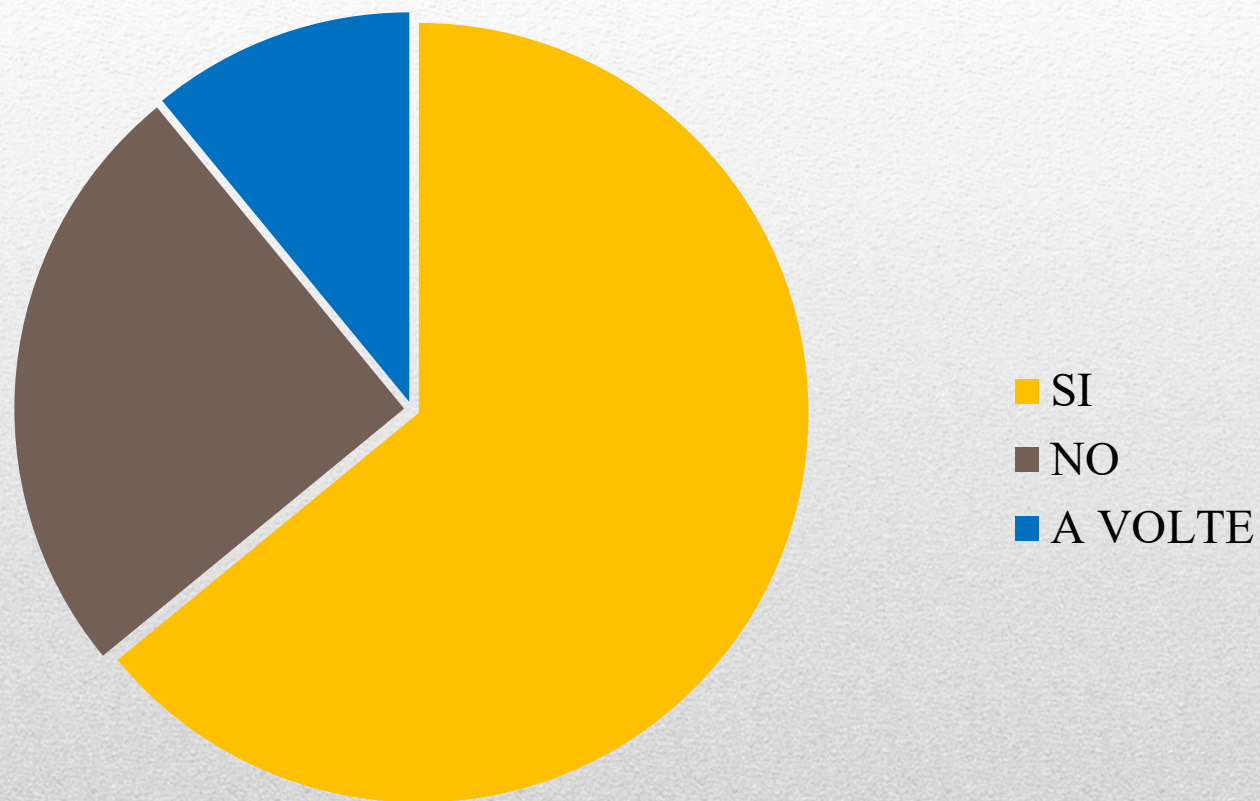



# SONDAGGIO 7: I TUOI GENITORI LAVORANO ENTRAMBI?

SI

NO

SOLO MIO PADRE, MIA MADRE LAVORA IN CASA

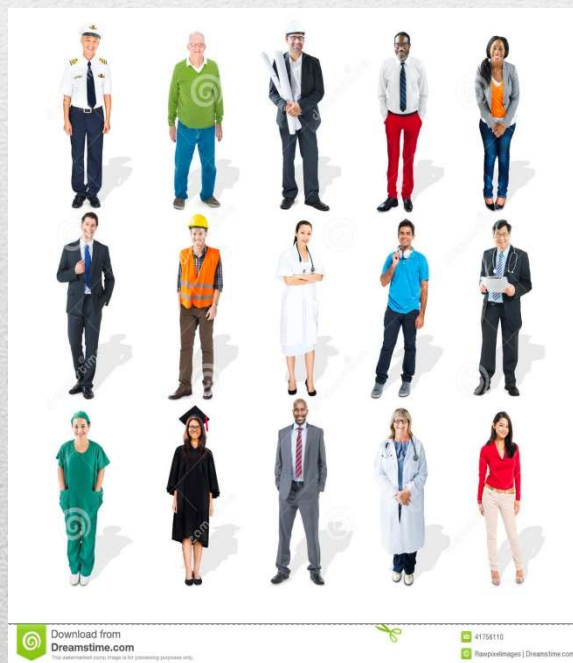



## SONDAGGIO 8: PORTI LO STESSO COGNOME DI TUO PADRE?

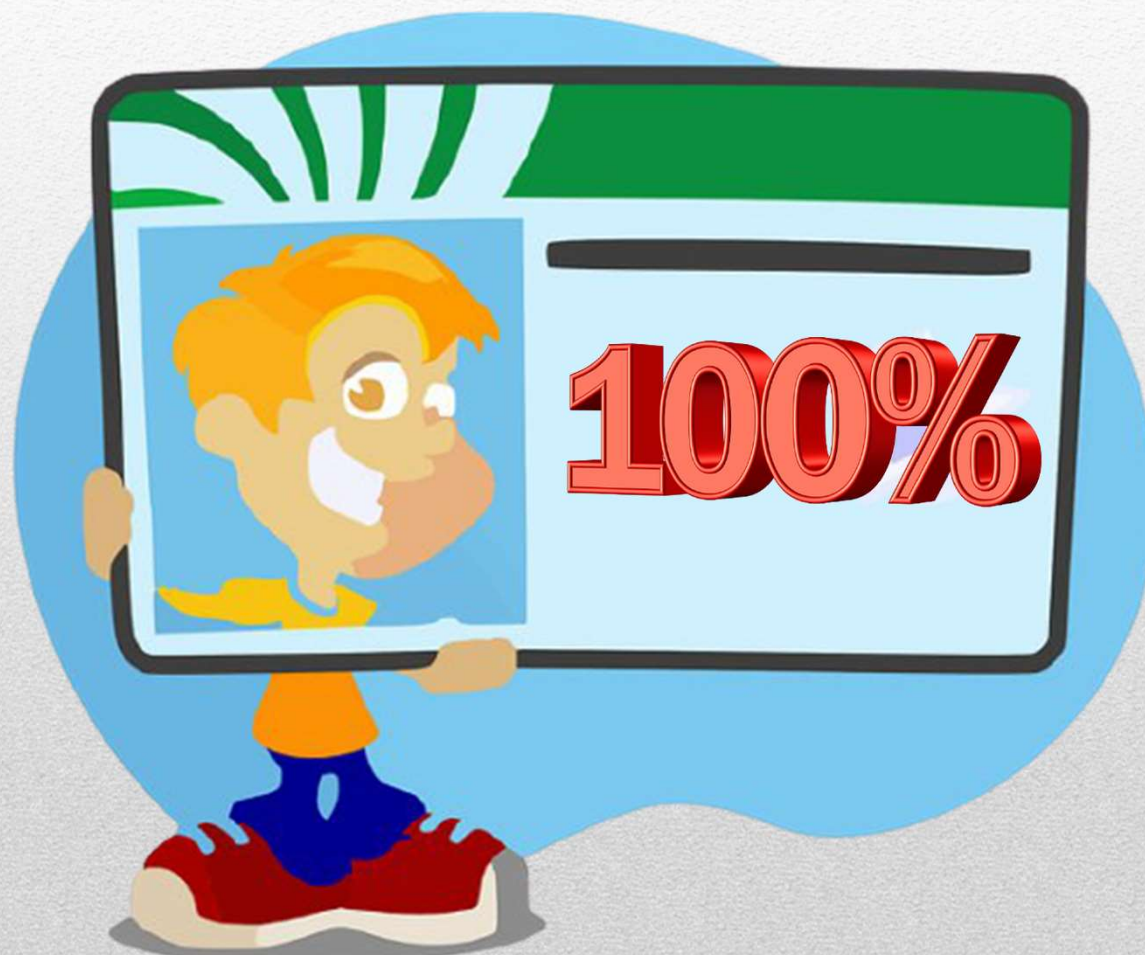



**«Non retrocederò davanti alla verità, che è tanto più difficile da udire quanto più a lungo è stata taciuta»**

**1945**

**Anna Frank 1929-**

**Insegnante Cristina Romeo**

